Experimenta 83
Diseño de organizaciones
Diseñando comunidades, instituciones y empresas

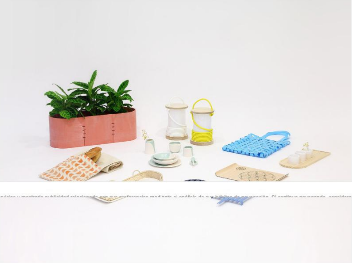

Uso de cookies

Ohi Design Project presenta su nueva colección. La recuperación del mueble vasco y su patrimonio

Redacción
11.11.2019
Industrial
habitat, mobiliario, Muebles, objetos, País Vasco, Silvia Ceñal

Pasado, presente y futuro del diseño vasco

Ohi Design Project, la iniciativa creada por las diseñadoras vascas **Naia Querejeta y Silvia Ceñal,** con el objetivo de recuperar y repensar el mueble vasco, presenta su nueva colección. **Compuesta de 11 piezas**, esta segunda serie se ha enfocado en el hogar, utilizando como punto de partida, objetos intrínsecamente relacionados con la cultura tradicional vasca.

Bandejas inspiradas en iconografías ancestrales y utensilios agrícolas desaparecidos, **luminarias** que recuperan iconografías de antiguas ceremonias religiosas, **vajillas** basadas en la forma de los vidriados y esmaltados preindustriales,… en definitiva, una colección de productos bien diseñados y fuertemente argumentados, que aúnan pasado, presente y futuro. En esta ocasión han participado estudios como Muka Design Lab, Basque Ceramic Design, o Muebles Lufe, por nombrar algunos.

«A través de este proyecto se quiere recuperar y difundir el conocimiento sobre el patrimonio cultural del mueble vasco y su relación con el hábitat, tanto al público general como a agentes profesionales colindantes al mundo del diseño. Trabajando en torno a elementos tradicionales que la sociedad tiene olvidados, se quiere reflexionar sobre su actualización y las necesidades y usos que pueden cubrir en la sociedad actual», comentan desde Ohi.

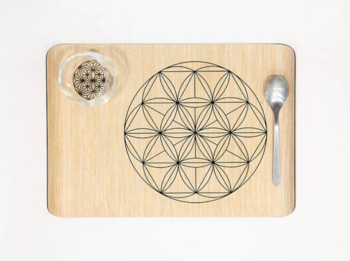

Eguzki, de Muka Design Lab.. Ohi Design Project presenta su nueva colección. La recuperación del mueble vasco

imm cologne
DISCOVER INTERIOR IDEAS
THE INTERIOR BUSINESS EVENT
13.–19.01.2020

Industrial_

Layer y Panasonic desarrollan una colección de gadgets futuristas para...

Industrial_

Indianes crea los primeros zapatos hechos con fibra de plátano. Economía...

Industrial_

Print Your City, el mobiliario urbano de The New Raw. Por un futuro libre de...

La imagen del día: Daan Roosegaarde

Eventos

LOS SÚPER-CARTELES DE STUDIO MUT

Eventos_

Los súper-carteles de Studio Mut. Gráfica y comunicación en el Centro Cultural...

Eventos_

Agenda de noviembre: entramos en la última recta del año y lo hacemos...

R2
Lizá Defossez Ramalho
&
Artur Rebelo

Eventos_

R2. Graphic and environmental design. Cartelería, esculturas...

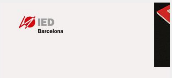

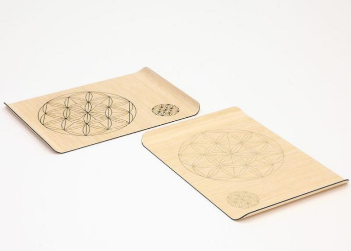

Eguzki, de Muka Design Lab.. Ohi Design Project presenta su nueva colección. La recuperación del mueble vasco

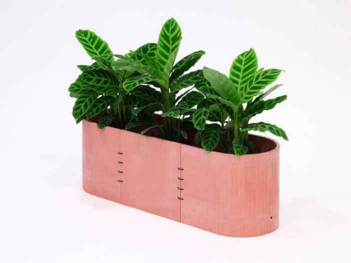

Lolo, de Estudio Primo. Ohi Design Project presenta su nueva colección. La recuperación del mueble vasco

Lolo, de Estudio Primo. Ohi Design Project presenta su nueva colección. La recuperación del mueble vasco

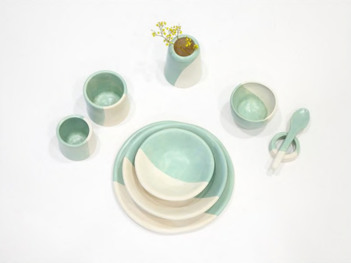

Bat, de Pedro Galdón y Basque Ceramic Design. Ohi Design Project presenta su nueva colección. La recuperación del mueble vasco

Masters
Postgrados
Especializaciones
Cursos de Verano

Concursos

Concursos_

The Journey, un nuevo certamen para celebrar la fotografía de viaje

Concursos_

III Concurso Internacional Inhaus Lab – Diseña tu casa modular

Concursos_

Open House y Correos buscan el buzón del futuro

Experimenta 83
Diseño de organizaciones
Diseñando comunidades, instituciones y empresas
Diseño de organizaciones
Diseñando comunidades, instituciones y empresas
DISPONIBLE EN NUESTRA TIENDA ONLINE Y LIBRERÍAS

Bat, de Pedro Galdón y Basque Ceramic Design. Ohi Design Project presenta su nueva colección. La recuperación del mueble vasco

Argizaiola, de Silvia Ceñal. Ohi Design Project presenta su nueva colección. La recuperación del mueble vasco

Argizaiola, de Silvia Ceñal. Ohi Design Project presenta su nueva colección. La recuperación del mueble vasco

Bi, de Pedro Galdón y Basque Ceramic Design. Ohi Design Project presenta su nueva colección. La recuperación del mueble vasco

Bi, de Pedro Galdón y Basque Ceramic Design. Ohi Design Project presenta su nueva colección. La recuperación del mueble vasco

Su, de Silvia Ceñal. Ohi Design Project presenta su nueva colección. La recuperación del mueble vasco

Su, de Silvia Ceñal. Ohi Design Project presenta su nueva colección. La recuperación del mueble vasco

Hiru, de Pedro Galdón y Basque Ceramic Design. Ohi Design Project presenta su nueva colección. La recuperación del mueble vasco

Hiru, de Pedro Galdón y Basque Ceramic Design. Ohi Design Project presenta su nueva colección. La recuperación del mueble vasco

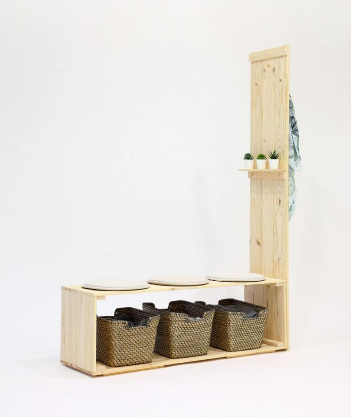

BDP, de Silvia Ceñal. Ohi Design Project presenta su nueva colección. La recuperación del mueble vasco

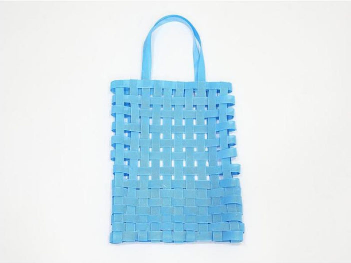

Saski, de Silvia Ceñal. Ohi Design Project presenta su nueva colección. La recuperación del mueble vasco

Saski, de Silvia Ceñal. Ohi Design Project presenta su nueva colección. La recuperación del mueble vasco

Ogi, de Silvia Ceñal y Naia Querejeta. Ohi Design Project presenta su nueva colección. La recuperación del mueble vasco

LUR, Naia Querejeta. Ohi Design Project presenta su nueva colección. La recuperación del mueble vasco

Artículos Relacionados

Industrial_

Layer y Raeburn se unen para dar una nueva vida a los paracaídas en desuso

Benjamin Hubert, el fundador y director de Layer, ha colaborado con el estudio de diseño de moda Raeburn en la…

Industrial_

The Motleys, la colección de objetos de Bright Potato. Madera, imanes y diversidad cultural

The Motleys es la última creación del estudio de diseño Bright Potato. Se trata de una familia de varios personajes fácilmente…

Pet-tecture
Design for Pets
PHAIDON

Gráfica y Comunicación_

Pet-tecture: Design for Pets. Una apuesta de Phaidon por el diseño animal

Pet-tecture: Design for Pets, se postula como el atlas definitivo de la arquitectura y el diseño para animales. Con 300…

Industrial_

Fold, la silla lounge de Alain Gilles para Another Country. Repensar el ratán

El diseñador industrial belga Alain Gilles presenta Fold, una silla lounge con influencias y materiales tan diversos como atractivos. La…

Industrial_

Miguel Herranz diseña una línea exclusiva de lavabos para Nerinea

Con más de 20 años de trayectoria en el diseño de objetos, el estilo de Miguel Herranz se define a…

Eventos_

Todos a la Feria Hábitat Valencia. Del 17 al 20 de septiembre Valencia celebra el Diseño

La Feria Hábitat Valencia, que abrirá sus puertas del 17 al 20 de septiembre es, por sus condiciones únicas, el…

Deja un comentario

Tu dirección de correo electrónico no será publicada. Los campos obligatorios están marcados con *

COMENTARIO

NOMBRE *

CORREO ELECTRÓNICO *

WEB

☐ GUARDAR MI NOMBRE, CORREO ELECTRÓNICO Y SITIO WEB EN ESTE NAVEGADOR PARA LA PRÓXIMA VEZ QUE HAGA UN COMENTARIO.

PUBLICAR COMENTARIO

Este sitio usa Akismet para reducir el spam. Aprende cómo se procesan los datos de tus comentarios.