



LAGA, LA MESA CON NOMBRE DE PLAYA DE SILVIA CEÑAL Y TREKU

mayo 20, 2021



LAGA

Además de ser el nombre de una preciosa playa de Bizkaia, al lado de la Reserva de la Biosfera de Urdaibai. Laga es la nueva mesa de Silvia Ceñal para la empresa de mobiliario Itxalu.

Laga es resultado de más de un año de estrecha colaboración entre el fabricante vasco y la diseñadora donostiarra. Durante ese tiempo, Silvia descubrió y conoció de primera mano los interiores de Treku, su manera de trabajar, de diseñar, de fabricar...

Del residencial al contract. Laga es una elegante mesa que nació como una mesa para el sector residencial, pero que, gracias a su diseño, materiales y forma, puede funcionar perfectamente en el sector contract.

La estructura es metálica y el detalle incrustado en la parte superior de las patas puede ir lacado en cualquiera de los colores de los colores de la mesa.

Silvia Ceñal es una buena conocedora de la madera, un material que ha hecho servir en diferentes proyectos. «Lo que más me gusta de trabajar con la madera es su calidez y su textura. También me gusta ver como va envejeciendo con los años. Es un material vivo. Además, un mueble con una madera bonita y bien trabajada es un valor seguro», explica.

Versiones fija y extensible.

La nueva mesa de Silvia Ceñal y Treku puede ser fija o extensible. En la segunda versión, el mecanismo de extensión es muy sencillo. Simplemente hay que tirar desde el extremo de uno de los lados para que el mecanismo se abra. Una vez que la mesa está completamente abierta, se saca la extensión, que está guardada en la parte inferior del sobre, y se coloca sobre el espacio que hemos abierto, ajustándola.

Este no es el único proyecto que Silvia Ceñal ha realizado para Treku. Soyas son también la sencilla y atemporal mesa Basoa, inspirada en los pinos de la región francesa de Las Landas, y las mesas de centro Gasi, estas realizadas junto al también diseñador Ibon Arizabalaga.

- Medidas mesa fija: 140 x 70 x h 74 cm / 140 x 95 x h 74 cm / 160 x 95 x h 74 cm / 180 x 95 x h 74 cm / 200 x 95 x h 74 cm
- Medidas mesa extensible: longitud x = 60 x 95 x h 74 cm.

LAS IMÁGENES



SOBRE SILVIA CEÑAL

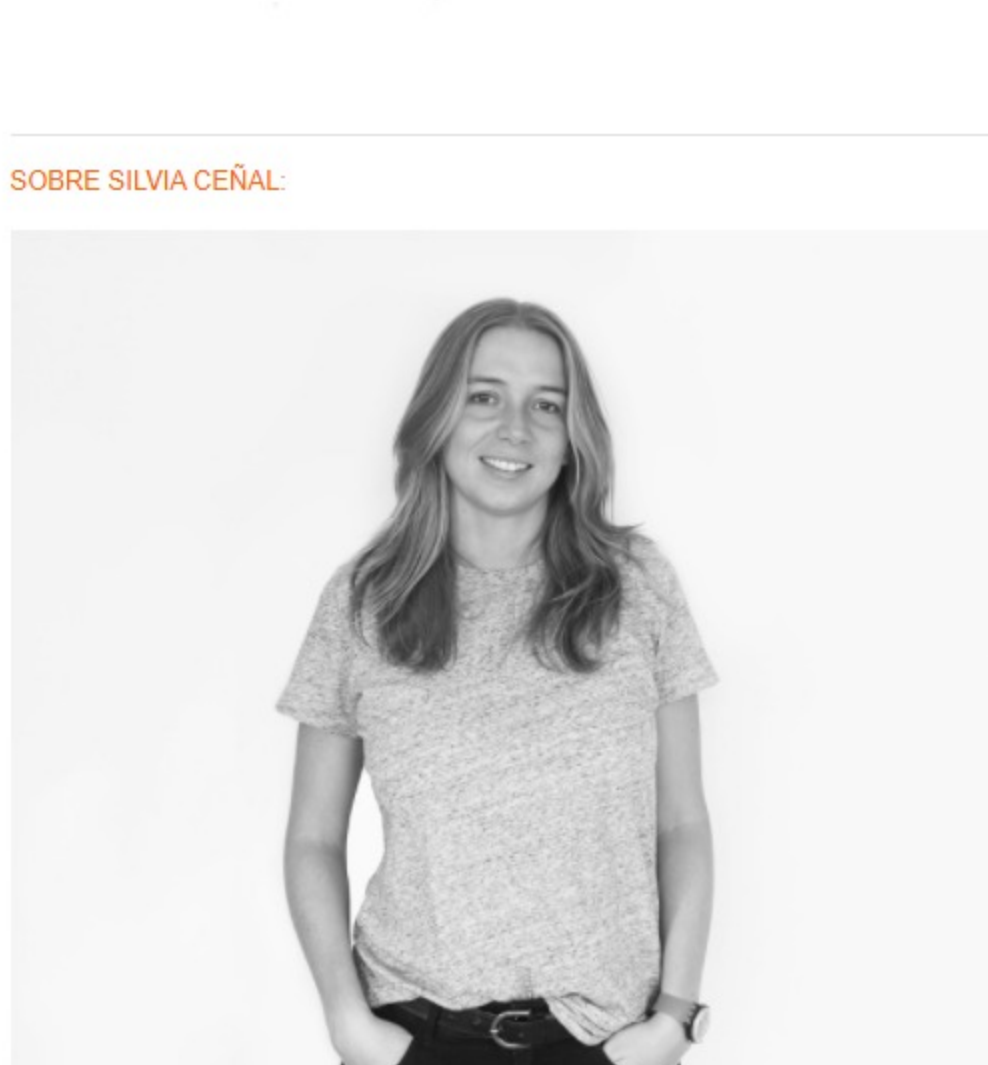

Nacida en San Sebastián (Gipuzkoa / España), en 1985, la diseñadora Silvia Ceñal estudió la carrera de Ingeniería Técnica en la Universidad del País Vasco y amplió sus conocimientos en Groninga (Países Bajos) y Florencia (Italia). Tras un breve periodo trabajando en diferentes estudios, estudió Diseño de Mobiliario en el IED de Madrid. En el 2010, continuó su carrera durante tres años en el estudio de Stone Design, donde aprendió que el diseño va más allá de la mera construcción de un mueble.

Cada una de las experiencias vividas en los diversos proyectos en los que ha participado, le han permitido aprender a considerar diferentes puntos de vista a la hora de crear un diseño. Estos proyectos van desde el diseño de interiores de oficinas, restaurantes y tiendas hasta piezas de mobiliario e iluminación.

En 2015, abrió su propio estudio en la ciudad de San Sebastián. Desde entonces, trabaja con empresas internacionales del sector del mobiliario y la iluminación, diseñando nuevos productos inspirados en la calidez y simplicidad del material y la alegría que proporciona el color.

Además, la diseñadora es cofundadora junto a Nala Quejreja del proyecto ONI Design Project, una iniciativa que tiene como objetivo la reinterpretación del patrimonio del mobiliario vasco desde una óptica contemporánea.

SILVIA CEÑAL EN INTERIORES MINIMALISTAS

SOBRE TREKU: una marca internacional de mobiliario contemporáneo fundada, en 1947, por la familia Aldabaldetrekú y, actualmente, dirigida por la tercera generación. Desde siempre, la empresa ha estado ubicada en Zarautz, un pueblo costero del País Vasco que cuenta con una gran tradición naval, desde donde diseñan, fabrican y exportan mobiliario a más de 50 países de todo el mundo. La empresa está especializada en la producción de mobiliario con chapa de madera, procedente de boques responsablemente gestionados (FSC).

TREKU EN INTERIORES MINIMALISTAS

Fuente: Silvia Ceñal

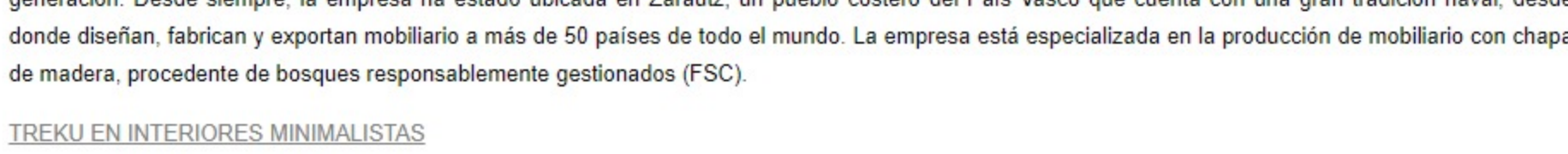

SILVIA CEÑAL SE UNE AL DISEÑO HONESTO DE WOOD CON LA MESA PIEZAS abril 2, 2020

NUEVO SISTEMA DE ESTANTERÍAS BOST DE YONOH PARA LA FIRMA TREKU enero 20, 2020

OHI DESIGN PROJECT: REPIENSA EL MOBILIARIO TRADICIONAL VASCO DESDE UNA ÓPTICA MODERNA noviembre 28, 2019

LEAVE A REPLY

Tu dirección de correo electrónico no será publicada. Los campos necesarios están marcados *

Name* Email* Website

Comment box

I'm not a robot CAPTCHA

PUBLICAR COMENTARIO

SÍGUENOS EN: Facebook, Twitter, Instagram, YouTube

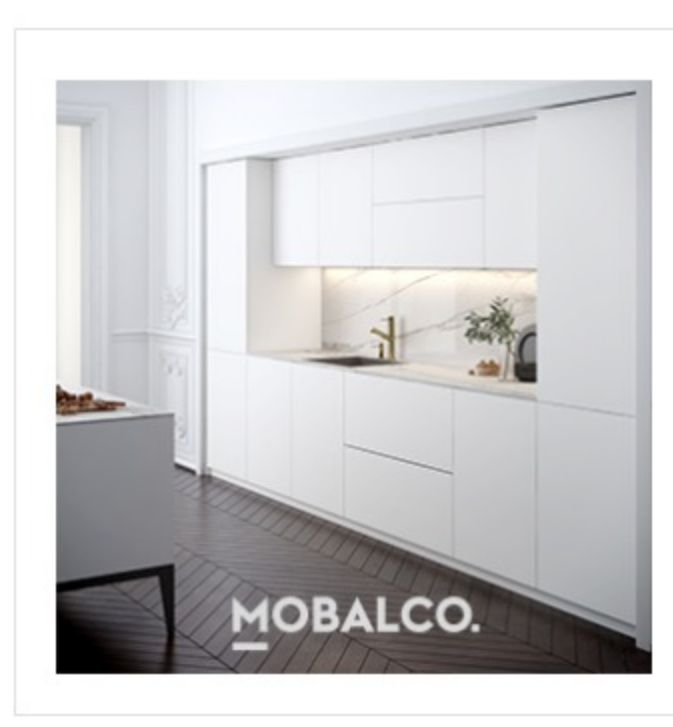
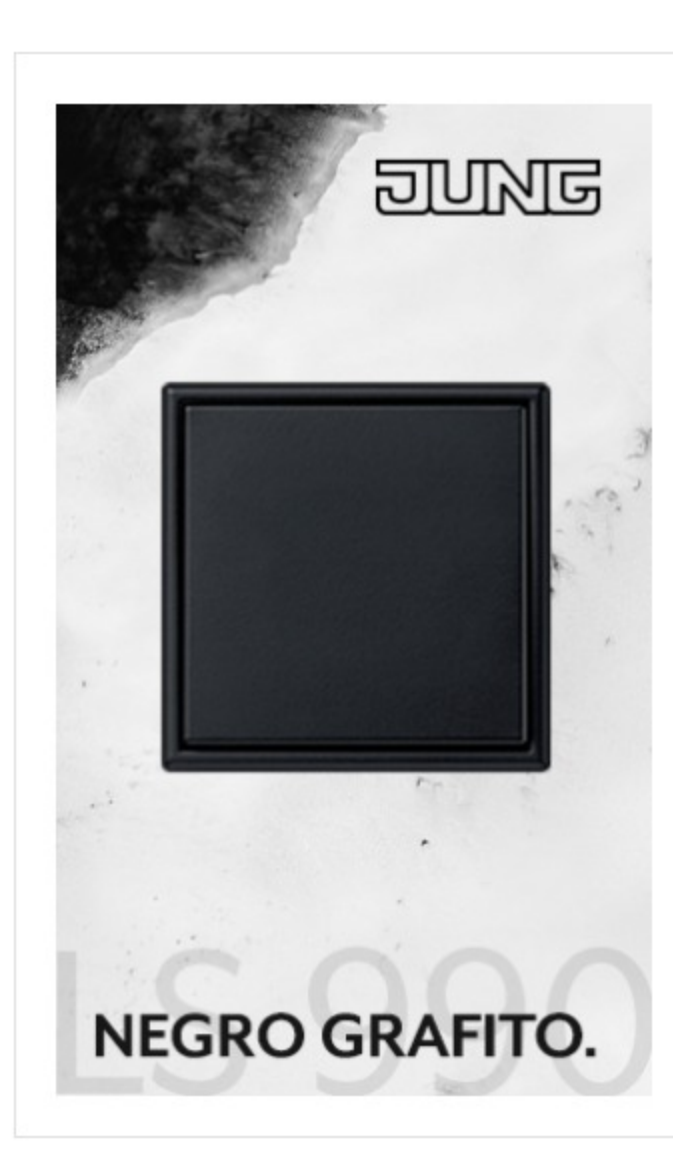

SUSCRÍBETE A NUESTRAS NEWSLETTERS DIARIA QUINCENAL



DE LA A LA Z A B C D E F G H I J K L M N Ñ O P Q R S T U V W X Y Z 0



FOTÓGRAFOS A B C D E F G H I J K L M N Ñ O P Q R S T U V W X Y Z 0

