INICIO • MOBILIARIO

Diseño sostenible Iluminación

Tienes que ver estas tres lámparas impresas en 3D y firmadas por diseñadores españoles

Lámparas tan bonitas como sostenibles: así son las tres colecciones que presenta la firma Gantri que produce todas sus lámparas mediante impresión 3D.

| FOTO: GANTRI

SARA BARRAGÁN DEL REY
Periodista especializada en arte y cultura visual

02 DE NOVIEMBRE DE 2022, 09:30

Partiendo de la sostenibilidad como eje principal, la firma norteamericana Gantri produce todas sus **lámparas con tecnología de impresión 3D** y van fabricando cada pieza en función de la demanda, con lo que reducen el número de unidades producidas. Una técnica que, además, les permite trabajar con **bioplásticos obtenidos de la caña de azúcar**. Su modelo de negocio es únicamente digital, tanto para la colaboración con los diseñadores como para la promoción y venta de sus productos. Algo que provoca situaciones curiosas, como ocurrió con los tres diseñadores de las tres nuevas colecciones de la firma que, aunque se conocían por redes, no sabían que estaban trabajando, al mismo tiempo, para estos nuevos lanzamientos de Gantri. Ellos son Silvia Ceñal, Bambú Studio y Carlos Jiménez, los tres autores que firman las colecciones Drops, Cloche y Granda, respectivamente.

Las tres colecciones nos ofrecen un interesante catálogo de lámparas con versiones de mesa, de pie, o de pared. Entre ellas, un mismo hilo conductor: crear lámparas sencillas pero con formas originales para dar carácter a cualquier estancia. La simplicidad se combina en estas luminarias con formas acogedora y sugerentes inspiradas en los imaginarios de estos tres diseñadores que queremos tener en el radar.

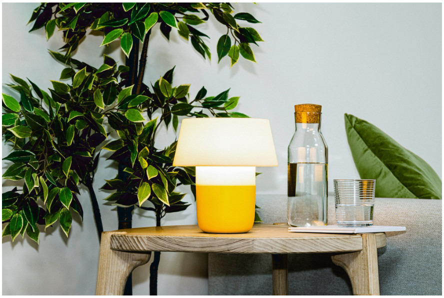

La colección **Drops** está firmada por Silvia Ceñal e inspirada en el agua, de ahí su sugerente nombre. Su elegante silueta, clásica y familiar, se combina con una pantalla con perfil muy creativo que nos sugiere calma y una atmósfera de refugio. Si algo caracteriza a esta colección es su carácter optimista que se expresa en sus atrevidos colores y su reconfortante estilo.

1 / 9

La versión de pie de la colección Drops, al igual que la versión de mesa, está disponible en amarillo, verde y crema. Es la culminación de un proceso que la diseñadora comenzó hace unos años desde San Sebastián, donde trabaja Silvia Ceñal. Utilizando la creatividad como herramientas para crear diseños de mobiliario, iluminación y producto para las personas, lleva desde 2015 produciendo desde su estudio de diseño. Desde allí diseña para empresas reconocidas del sector del mueble, como Treku, Ondarreta y Woud, entre otras.

2 / 9

Según cuenta la diseñadora, esta pieza está inspirada en los días de lluvia tan habituales en San Sebastián. Su base con una suave forma orgánica y el detalle de algo tan sencillo como la posición de la línea que separa la pantalla de la base le da un toque diferenciador a esta colección.

3 / 9

Usando como punto de partida las formas suaves y redondeadas, la lámpara Cloche, diseñada por Bambú Studio se convierte en un producto familiar y cercano, que recuerda a la forma clásica de las lámparas infantiles. Su concepto se basa en la simplicidad como máximo valor, buscando el equilibrio entre funcionalidad y placer estético.

4 / 9

Cloché nace como resultado de la búsqueda de formas delicadas y orgánicas de Bambú Studio, especializaos en crear diseños prácticos, vivibles y no intrusivos. Como producto, ofrece de forma natural el confort y la familiaridad de la luz natural y cálida.

5 / 9

La colección cuenta con una lámpara de mesa y una lámpara de pie, todas ellas presentadas en negro, gris claro y crema. Como todos los productos diseñados por Bambú Studio, Cloche parte de una construcción geométrica sencilla sin excesos estéticos y potenciando las ventajas que ofrece la producción en impresión 3D. Durante el proceso de creación de Cloche, se ha intentado desde el inicio comprender el concepto de fabricación desde la libertad de formas con mínimas limitaciones. Con Javier Moreno a la cabeza, el estudio radicado en Alcoy, Alicante, colabora con empresas de todo el mundo abarcando proyectos de diseño industrial, desde mobiliario hasta iluminación.

6 / 9

ALPHONSE MUCHA
TASCHEN
Parks

La colección Granada, de Carlos Jiménez, está inspirada en la ciudad andaluza, donde existe una larga tradición en la fabricación de farolillos. Los propios colores de la luminaria parten de los colores de la ciudad de la Alhambra, con formas familiares que reinterpretan el estilo más clásico. Como ocurre con los farolillos tradicionales de Granada, los cuales revelan colores al encenderse, estas lámparas dejan ver un pequeño patrón que nos recuerda las lámparas de papel.

7 / 9

Las piezas se presentan en colores inspirados en la Alhambra: terracota, beige y gris claro. Jugando con la inspiración en la granada, la tulipa se puede colocar en dos posiciones distintas. De esta forma, el usuario podrá decidir como prefiere utilizar la lámpara.

Parks
GREAT WOMEN DESIGNERS

La colaboración de Carlos Jiménez con la firma Gantri comenzó poco antes de la pandemia, lo que hizo que el diseñador trabajar en el proyecto con mucha calma y con todo detalle. Aunque en un principio sólo iba a desarrollar una lámpara de mesa, las circunstancias de la pandemia hicieron que planteasen aumentar las piezas de la colección. Tras un nuevo periodo de desarrollo se llegó a la versión de pared. Carlos Jiménez es un diseñador de Almería. Apasionado por el arte y el diseño, y tras vivir y trabajar en otros países europeos, en 2017 comienza a trabajar como diseñador independiente desde Almería, centrado principalmente en diseño de producto, mobiliario e iluminación. Durante estos años ha colaborado con firmas nacionales e internacionales, incluyendo Missana, GIR, Giorgetti o HyundaiLivart, entre otras.

DISEÑO SOSTENIBLE   ILUMINACIÓN

Te recomendamos

Enlaces Promovidos por Taboola

Las mellizas toman la misma foto durante 17 años. ¡No llores cuando...
One Daily

Esta es la verdadera causa del divorcio de Cristina Pedroche
Mighty Scoops

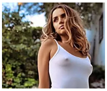
Famosos españoles que hoy son pobres
Dad's News

El patrimonio de Pocholo Martínez conmociona al mundo
Sport Pirate

Miren con quién está casada Sandra Sabatés
Afternoon Edition

La autocaravana definitiva
Volkswagen

Cuidado, ¡hasta tu novia estará celosa de este juego!
MMOHAVEN.COM Juega ahora

Así era el cuerpo femenino perfecto hace 100 años (y cada décad...
Articles Vally

Los 10 cortes de pelo rizado a capas que más favorecen y que te hac...

Así es la casa de uno de los gemelos Scott y su mujer, Zooey Deschanel

Los 7 trucos deco de los gemelos Scott que nunca fallan

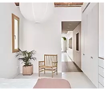

Diez dormitorios minimalistas que a la vez son muy acogedores

RELACIONADOS

IDEAS

¿Cómo se hace una casa perfecta?

ECOLOGÍA

Sigue estos 8 pasos en casa y estarás haciendo un regalo al planeta

DISEÑO SOSTENIBLE

Estas lámparas llenan de luz tus plantas de interior

REFORMAS

Toma nota: 8 gestos que ayudarán a revalorizar tu casa

RECOMENDADOS

ARTESANÍA

Artesanía y geometría en la primera colección de muebles de Casa Josephine

DISEÑADORES FAMOSOS

¿Conoces a Lee Broom? Sus lámparas y candelabros serán tu nuevo objeto de deseo

MUSEOS

La editora Mobles114 dona su archivo histórico al Museu del Disseny

DISEÑADORES FAMOSOS

La pareja creativa que demostró que el amor no está reñido con la productividad

NO TE PIERDAS

- Estas 10 arquitectas merecen un Premio Pritzker
- 7 trucos para decorar un dormitorio pequeño
- La mini casa prefabricada de Ikea
- 5 ideas para cambiar el suelo sin hacer obras
- Diccionario de estilos de decoración
- Limpia tu casa de malas energías

NOS PUEDES SEGUIR EN

Descubre las últimas tendencias en arquitectura, interiorismo y diseño.

SUSCRIPCIÓN PAPEL

SUSCRIPCIÓN DIGITAL

Suscríbete a nuestra Newsletter

Déjanos tu correo y recibirás todas las novedades de Arquitectura y Diseño

Escribe tu email aquí →

☐ Deseo recibir el newsletter de Arquitectura y diseño aceptando por tanto la Política de Privacidad

☐ Deseo recibir comunicaciones comerciales sobre productos y/o servicios ofrecidos por la Comunidad RBA. Ver la Política de Privacidad

DECORACIÓN

- Decoración de salones
- Baños modernos
- Casas de campo
- Separación de ambientes
- Salones pequeños

NOMBRES PROPIOS

- Le Corbusier
- Zaha Hadid
- Norman Foster
- Mies van der Rohe
- Rafael Moneo

PREFABRICADAS

- Casas prefabricadas
- Presupuestos de casas prefabricadas
- Casas prefabricadas modernas
- Piscinas prefabricadas
- Casas prefabricadas baratas

PLANTAS

- Plantas de interior
- Cuidar orquídeas
- Decoración con flores
- Plantas de lavanda
- Plantas de aire

AVISO LEGAL PUBLICIDAD STAFF CONTACTO POLÍTICA DE PRIVACIDAD NOTIFICACIONES GESTIONAR COOKIES POLÍTICA DE COOKIES POLÍTICA DE AFILIACIÓN

RBA

LECTURAS EL MUEBLE INSTYLE NATIONAL GEOGRAPHIC NG VIAJES NG HISTORIA CLARA CUERPOMENTE SABER VIVIR TIENDA REVISTAS ESCUELA CUERPOMENTE LISTÍSIMA BLACK FRIDAY